Bayerische
Architektenkammer

Bayerisches Staatsministerium für
Wirtschaft, Infrastruktur, Verkehr und Technologie

artouro

Bayerischer Tourismus Architektur Preis 2013

Nominierungen

Tourismusregion Allgäu/Bayerisch-Schwaben
Museum der Bayerischen Könige, Hohenschwangau

Tourismusregion Franken
Limeseum – Museum im Römerpark Ruffenhofen, Wittelshofen
Weingut Schmachtenberger, Randersacker

Tourismusregion München-Oberbayern
Internationale Jugendbegegnungsstätte, Oberschleißheim
Tannerhof, Bayerischzell

Tourismusregion Ostbayern
Entspannungswürfel im Hofgut Hafnerleiten, Bad Birnbach
Schneekirche Mitterfirmiansreut, Philippsreut

2013.50.04.038 **Museum der Bayerischen Könige, Hohenschwangau**
Hohenschwangau

Projektbeschreibung

Im ehemaligen Hotel Alpenrose direkt am Alpsee unterhalb der Schlösser Neuschwanstein und Hohenschwangau ist ein neues Museum über die Geschichte des Wittelsbacher Königshauses durch Sanierungsmaßnahmen und Erweiterung mit einem filigranen Stahltragwerk entstanden, wobei die Ausstellungsräume den Blick in die Landschaft freigeben. Im EG liegt die Gastronomie mit großem Freibereich direkt am See.

Ergänzende touristische Angaben

In einem touristisch hochfrequentierten Gebiet und einer der schönsten Ferienregionen Deutschlands ist das Museum durch Kombinationstickets in die Schlossbesuche mit eingebunden. Das Museum versteht sich als Zusatzangebot zu den klassischen Schlossführungen und bietet weiter ein umfangreiches Veranstaltungs- und Vermittlungsprogramm an. Vor allem Schüler und Familien gehören zu den Zielgruppe.

Gäste pro Jahr

50.000

Bisherige touristische Auszeichnungen

Das Museum wurde im November 2012 für das touristische Potenzial des Museums u. den Nutzen für die Bevölkerung des Ostallgäus mit dem "Merit Award of British Guild of Travel Writers" ausgezeichnet.

Bauherr

Wittelsbacher Ausgleichsfonds vertreten durch Schlosshotel Lisl Gmbh & Co. KG, 81679 München

Architektur

Staab Architekten GmbH, Volker Staab, Alfred Nieuwenhuizen, Berlin, www.staab-architekten.com

Fertigstellung

August 2011

Nutzfläche

3.000 m²

Barrierefrei

Ja

Ansicht Museum vom Alpsee Fotografie Marcus Ebener

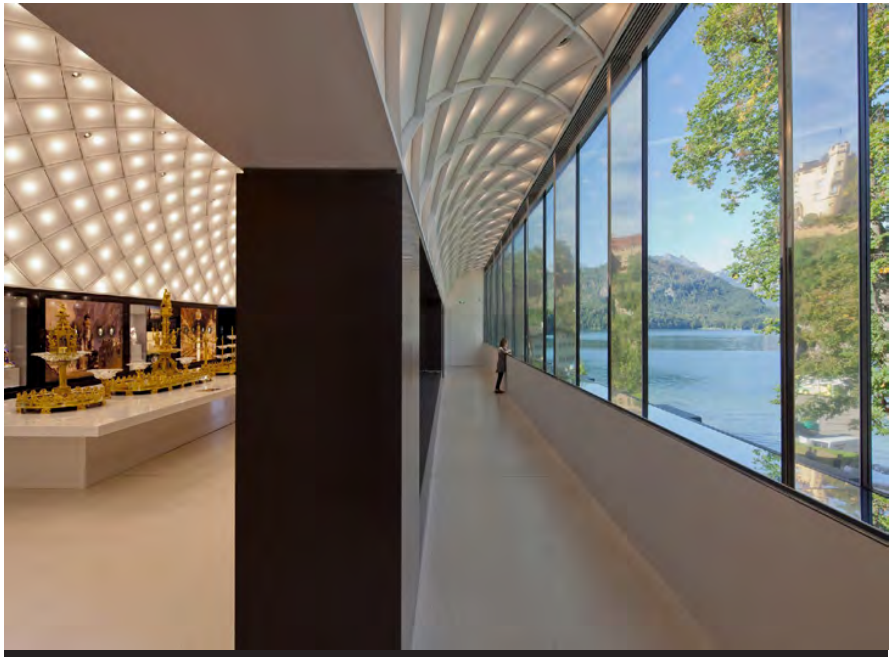

Ausstellung / Ausblick in die Landschaft Fotografie Marcus Ebener

Beherbergungsdienstleistung
Gastronomie
Ausflugsziel
■ Sonstige touristische Einrichtung

München
Oberbayern
Niederbayern
Oberpfalz
Mittelfranken
Oberfranken
Unterfranken
■ Schwaben

Dachaufsicht Fotografie Marcus Ebener

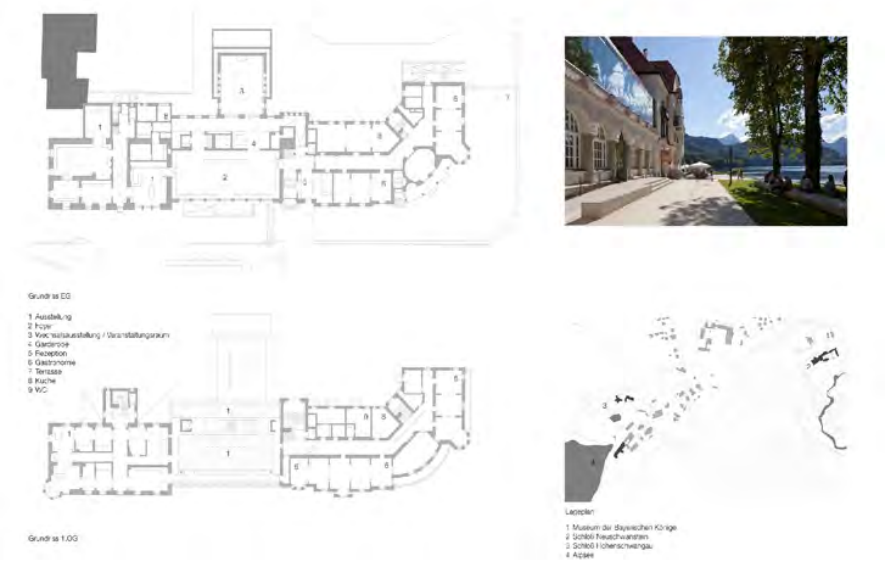

Lageplan, Grundrisse, Ansicht Terrasse Fotografie Marcus Ebener

Ausstellung im neuen Museumsbereich Fotografie Marcus Ebener

Ausstellungsgestaltung im Altbau Fotografie Marcus Ebener

2013.30.03.042 **Limeseum - Museum im Römerpark Ruffenhofen**
Wittelshofen

Projektbeschreibung

Der archäologische Park um ein ehemaliges Römerkastell gehört seit 2005 zum UNESCO-Welterbe Limes. Die neue Ausstellung informiert über römisches Leben und moderne Methoden der Archäologie. Das LIMESEUM ist als kontinuierlich ansteigende Rampe konzipiert. Die runde Form ermöglicht dabei dem Ausstellungsbesucher eine durchgängige visuelle Verknüpfung mit den umgebenden Elementen des UNESCO-Welterbes

Ergänzende touristische Angaben

Die Verbindung der Landschaft mit dem Museumsbau bietet dem Besucher eine attraktive Kombination von Erholung, Natur- und Kulturerfahrung. Die ansonsten touristisch eher unberührte Region um den Hesselberg, erfährt mit dem neuen Anziehungspunkt einen deutlichen Gewinn an Attraktivität und Beachtung. Mehr als 9.000 Besucher in den ersten 5 Monaten belegen schon jetzt die Wirksamkeit des Konzeptes.

Gäste pro Jahr: 20.000

Bisherige touristische Auszeichnungen: -

Bauherren: Gemeinde Geroflingen, Gemeinde Markt Weiltingen, Gemeinde Wittelshofen, 91741 Wittelshofen

Architektur: Karl + Probst, Ludwig Karl, Markus Probst, München, www.karl-und-probst.de

Fertigstellung: Oktober 2012

Nutzfläche: 790 m²

Barrierefrei: Ja

Ansicht von Westen Fotografie Ludwig Karl

Eingang und Innenhof Fotografie Oliver Heinl

Beherbergungsdienstleistung
Gastronomie
■ Ausflugsziel
Sonstige touristische Einrichtung

München
Oberbayern
Niederbayern
Oberpfalz
■ Mittelfranken
Oberfranken
Unterfranken
Schwaben

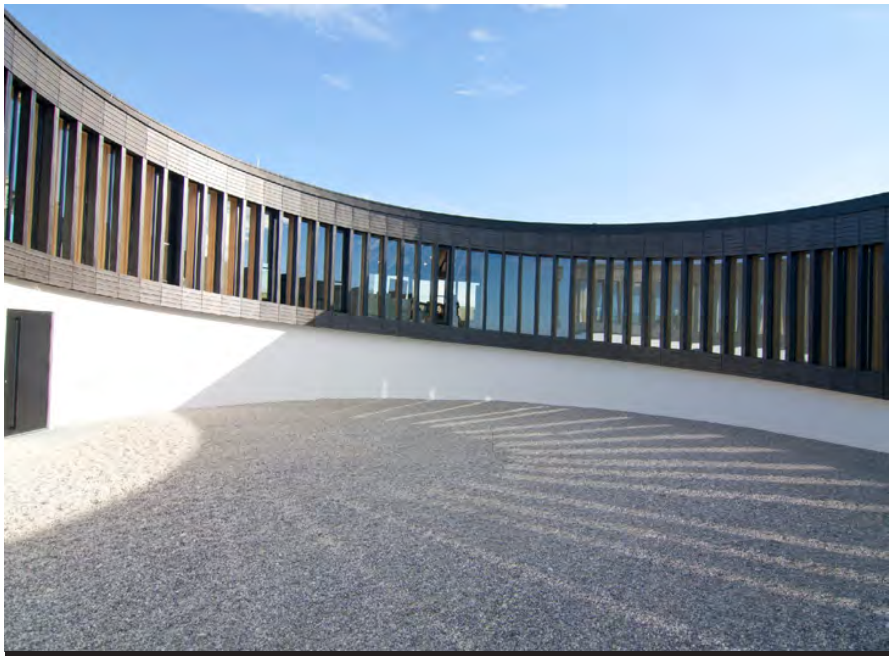

Innenhof Fotografie Ludwig Karl

Ausblick Mehrzweckraum Fotografie Oliver Heinl

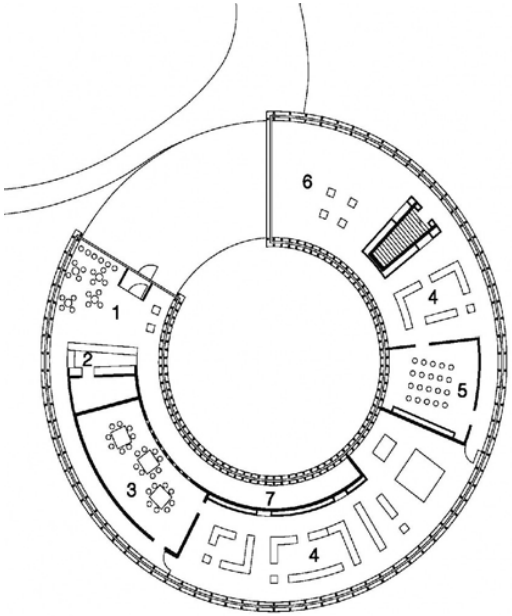

Ausstellungsebene

1 Eingangsbereich / Cafe
2 Empfang / Kasse
3 Mehrzweckraum
4 Dauerausstellung
5 Kino
6 Sonderausstellung
7 Rampe in die Funktionsebene

Grundriss EG Fotografie Ludwig Karl

Ausstellung Fotografie Gerhard Hagen

2013.40.04.016 **Weingut Schmachtenberger**
Randersacker

Projektbeschreibung

Auf halbem Weg aus dem Ort hinaus und zwischen Weinlagen gelegen, erweiterte sich das Weingut um neue Räumlichkeiten für Weinverkauf und Verkostung. Ein zweigeschossiger Neubau, der die Hanglage geschickt nutzt, gibt sich vor der hist. Hausteinfassade des Bestands mit seiner streng kubischen Form und der schlichten vorgehängten Muschelkalkverkleidung bescheiden, aber ganz und gar nicht unscheinbar.

Ergänzende touristische Angaben

In der Vinothek werden Weine und Rebsorten mit Hinweisen zu Lagen und Terroir schlicht und edel präsentiert. Das große Eckfenster lädt zum Sitzen und Verweilen ein und lenkt den Blick in die Hanglage gegenüber. Hell,modern und fränkisch gemütlich bietet die Weinstube darunter Raum für Feste und Verkostungen.Über eine Glastür ist sie mit dem histor. Barriquekeller verbunden. Tradition zum Anfassen.

Gäste pro Jahr

1.000

Bisherige touristische Auszeichnungen

Auswahl zu den Architektouren der Bayerischen Architektenkammer 2013.

Bauherr

Weingut Schmachtenberger, 97236 Randersacker

Architektur

Architektur Büro Jäcklein, Reinhold Jäcklein, Volkach, www.jaecklein.de

Fertigstellung

August 2012

Nutzfläche

280 m²

Muschelkalkkubus mit Ausblick Fotografie Stefan Meyer

Vinothek Fotografie Stefan Meyer

Beherbergungsdienstleistung
Gastronomie
Ausflugsziel
■ Sonstige touristische Einrichtung

München
Oberbayern
Niederbayern
Oberpfalz
Mittelfranken
Oberfranken
■ Unterfranken
Schwaben

Wein verkosten mit Weinbergsblick Fotografie Stefan Meyer

Straßenfront Fotografie Stefan Meyer

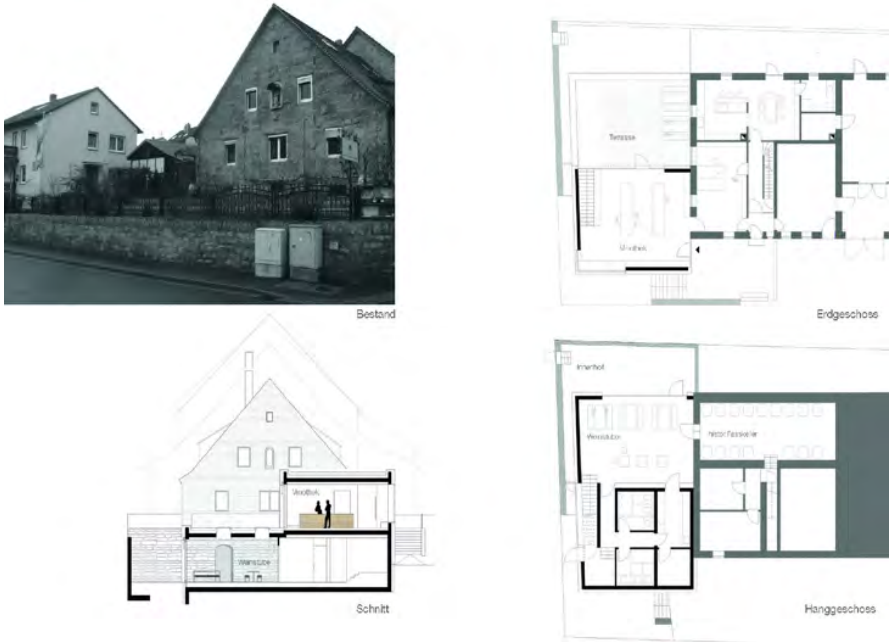

Bestandsfoto, Grundrisse und Schnitt Fotografie Architektur Büro Jäcklein

2013.10.01.051 **Internationale Jugendbegegnungsstätte**
Oberschleißheim

Projektbeschreibung

Ziel des Entwurfs war die Schaffung eines besinnlichen Ortes, an dem im engen Dialog und Miteinander Jugendliche aus aller Welt eine aktive Auseinandersetzung mit der europäischen Geschichte führen, sowie Freundschaften und neue Ausblicke in eine gemeinsame Zukunft entstehen können.

Ergänzende touristische Angaben

Das Konzept für diesen Ort sah drei richtungslose Holzskulpturen mit einem gemeinsamen Zentrum vor, die zum Bestandteil der bestehenden Landschaft werden bzw. sich zu dieser ausrichten. Die unterschiedlichen räumlichen Anforderungen des Jugendhauses sind dabei in vier Gebäuden untergebracht (Haupthaus, Wohnhaus, Werkstatt, Zeltplatzgebäude).

Bisherige touristische Auszeichnungen

-

Bauherr Landkreis München, 81541 München
Architektur ATELIER 30 Architekten GmbH, Ole Creutzig, T H Fischer, Kassel
Fertigstellung Juni 2010
Nutzfläche 2.400 m²

Lageplan Fotografie ATELIER 30 Architekten GmbH

■ Beherbergungsdienstleistung
Gastronomie
Ausflugsziel
Sonstige touristische Einrichtung

■ München
Oberbayern
Niederbayern
Oberpfalz
Mittelfranken
Oberfranken
Unterfranken
Schwaben

Blick vom Schwimmteich Fotografie Thomas Fischer

Treppe der Begegnung Fotografie Kreis Jugendring Landkreis München

zwischenraum Fotografie Constantin Meyer

Sitznische im Haupthaus Fotografie Constantin Meyer

2013.11.01.004 **Tannerhof in Bayrischzell**
Bayrischzell

Projektbeschreibung
Die traditionelle Hofanlage des Tannerhofs wird behutsam saniert, umgebaut und weiterentwickelt. Dabei wird die Anlage verstärkt zum Innenhof hin orientiert. Die Eingriffe werden auf das unbedingt erforderliche Maß beschränkt, um die Identität des Tannerhofs zu erhalten und zu stärken. Oberhalb der Anlage im Bergwald liegende "Lufthütten" werden durch neue "Hüttentürme" ergänzt.

Ergänzende touristische Angaben
Der Tannerhof ist ein Familienbetrieb und bietet seit über 100 Jahren gesunde Erholung und Rückzug in einem gewachsenen Ensemble. Ursprünglich als Sanatorium für Naturheilverfahren geführt, präsentiert sich der Tannerhof seit seiner umfassenden Renovierung als Naturhotel und Gesundheitsresort. 99 Betten, 60 Zimmer, verteilt auf 3 Hauptgebäude, 5 Lufthütten und 4 Hüttentürmen, ca. 45 Mitarbeiter.

Gäste pro Jahr
4.500

Bisherige touristische Auszeichnungen
3 Lilien beim Relaxguide 2013. Wir sind biozertifiziert, Mitglied bei den Biohotels 2009 vom Feinschmecker mit einem F bei den besten Gesundheitshotels ausgezeichnet.

Bauherren
Tannerhof GmbH & Co. KG, 83735 Bayrischzell

Architektur
Florian Nagler Architekten GmbH, Florian Nagler, Barbara Nagler, München, www.nagler-architekten.de

Fertigstellung
Dezember 2011

Nutzfläche
3.000 m²

Lufthütte Fotografie Stefan Müller-Naumann

- ■ Beherbergungsdienstleistung
- Gastronomie
- Ausflugsziel
- Sonstige touristische Einrichtung

- München
- ■ Oberbayern
- Niederbayern
- Oberpfalz
- Mittelfranken
- Oberfranken
- Unterfranken
- Schwaben

Detail Neue Tann Fotografie Stefan Müller-Naumann

Orangerie Fotografie Stefan Müller-Naumann

Innenansicht Alte Tann Fotografie Stefan Müller-Naumann

2013.20.01.039 **Entspannungswürfel im Hofgut Hafnerleiten**
Bad Birnbach

Projektbeschreibung

Fünf reduzierte, kubische Baukörper mit den Nutzungen Massage, Kosmetik, Sauna, Meditation und Ruheraum ergänzen das Hofgut um 'Wohlzeiten' über das ganze Jahr. Die lose in die niederbayerische Landschaft eingestreuten Würfel nehmen Rücksicht auf die kleinteilige Bestandsbebauung und bieten auch in Zukunft Raum für Veränderung und Erweiterung. Ganz im Zeichen der Erholung für Körper und Geist.

Ergänzende touristische Angaben

1999 als Kochschule gegründet, ist das Hofgut der perfekte Rückzugsort, um eine Auszeit zu nehmen und Energiedepots aufzuladen. 7 verschiedene Themenhäuschen - ohne TV und Handyempfang - stehen den Gästen zur Wahl. Ende 12/2011 erweiterte das Hofgut das Wellnessangebot mit fünf Entspannungswürfeln. Derzeit entstehen mit den 'Rottaler Langhäusern' drei weitere Ferienhäuser, Eröffnung Frühjahr 2013.

Gäste pro Jahr

4.500

Bisherige touristische Auszeichnungen

Architektouren 2011 und Online-Voting der ByAK und Süddeutsche.de zu den Architektouren 2011

Bauherr

Erwin Rückerl, 84364 Bad Birnbach

Architektur

FORMAT ELF ARCHITEKTEN, Stefan Hanninger, Robert Maier, Töging am Inn, www.formatelf.de

Fertigstellung

Oktober 2011

Nutzfläche

80 m²

Fokus Fotografie Stefan Hanninger

- ■ Beherbergungsdienstleistung
- Gastronomie
- Ausflugsziel
- Sonstige touristische Einrichtung

- München
- Oberbayern
- ■ Niederbayern
- Oberpfalz
- Mittelfranken
- Oberfranken
- Unterfranken
- Schwaben

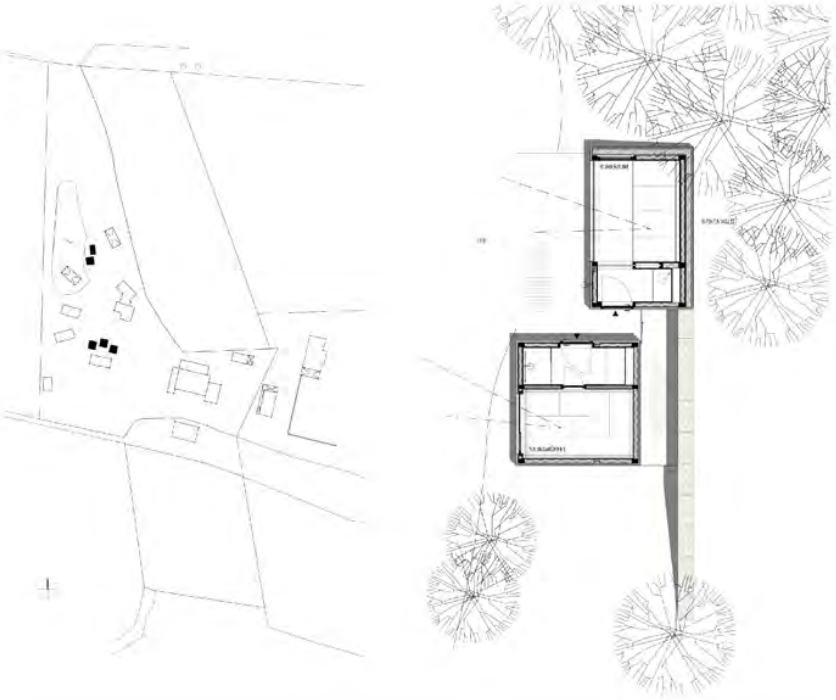

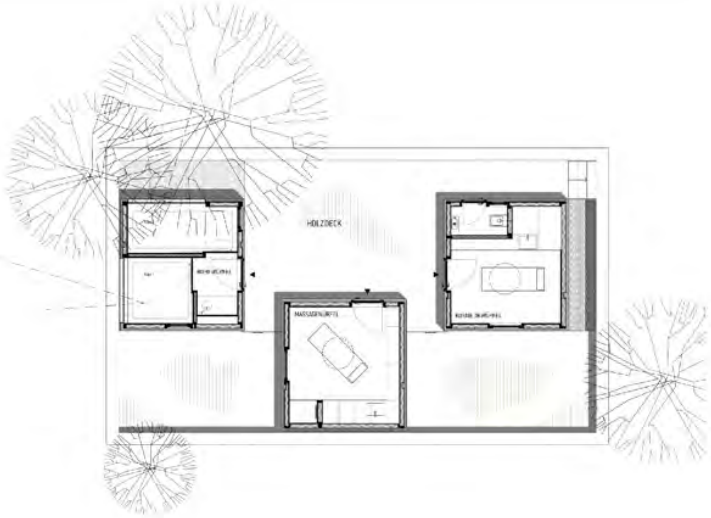

Lage und Grundrisse Fotografie Stefan Hanninger

Würfel Fotografie Günter Standl

Innenraum Fotografie Margrit Kierst

2013.20.03.049 **Schneekirche Mitterfirmiansreut**
Philippsreut

Projektbeschreibung

Vor hundert Jahren bauten sich die Einwohner von Mitterfirmiansreuth im Bayerischen Wald eine Kirche aus Schnee um den Bischof auf das Fehlen einer eigenen Kirche im Ort aufmerksam zu machen. Zum Jubiläum wurde das Projekt wiederholt. Allerdings viel größer, moderner und begehbar. Unter großen Anstrengungen, Spenden und Freiwilligen Helfern konnte die "Schneekirche" fertiggestellt werden.

Ergänzende touristische Angaben

In den 10 Wochen ihrer Nutzung besuchten über 63.000 Menschen die Kirche. In zahlreichen Ländern wurde weltweit über das Bauwerk berichtet. Mehrere Fernsehsender und Tageszeitungen verfolgten die Aktion schon vor Fertigstellung. Der Mut zu diesem risikoreichen Projekt wurde belohnt, die Erwartungen übertroffen.

Gäste pro Jahr: 63.000

Bisherige touristische Auszeichnungen: BDA Preis Bayern 2013

Bauherren: Förderverein 100 Jahre Schneekirche Mitterfirmiansreut e.V., 94158 Philippsreut

Architektur: koeberl doeringer architektenpartnerschaft, Alfons Döringer, Albert Köberl, Passau, www.koeberl-doeringer.com

Fertigstellung: Dezember 2011

Nutzfläche: 80 m²

ostportal Fotografie koeberl doeringer architekten

blick durch das portal Fotografie koeberl doeringer architekten

Beherbergungsdienstleistung
Gastronomie
■ Ausflugsziel
Sonstige touristische Einrichtung

München
Oberbayern
■ Niederbayern
Oberpfalz
Mittelfranken
Oberfranken
Unterfranken
Schwaben

altarraum Fotografie koeberl doeringer architekten

eiswand Fotografie koeberl doeringer architekten

altar Fotografie koeberl doeringer architekten

schneekirche Fotografie koeberl doeringer architekten